

Tips & Tricks Zorgdossier

Uitgebreid zoeken: opgeslagen Queries (zoekdefinities) verwijderen:

Via 'Uitgebreid zoeken' kunt u allerlei zoekopdrachten starten zoals het zoeken van bijvoorbeeld alle patiënten met een bepaalde ruiter, label en/of episodegroep. Het is mogelijk om deze Query op te slaan.

Het verwijderen van een Query gaat als volgt:

- Kies voor 'Uitgebreid zoeken' door te klikken op het pijltje achter 'Zoeken'
- Selecteer een Query en klik op je rechtermuisknop
- De vraag of u de Query wilt verwijderen verschijnt
- Klik op 'Ja' om de Query te verwijderen

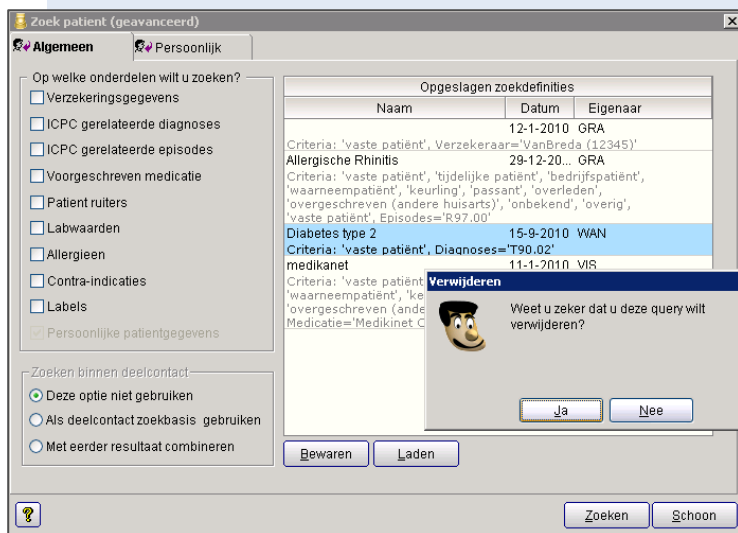

Zoekcriteria bekijken:

Als u een aantal patiënten zoekt krijgt u onderaan altijd te zien hoeveel patiënten er zijn gevonden. De getoonde patiënten voldoen aan een bepaalde zoekcriteria.

Door op de grijze balk in de tekst 'Er zijn 2 patiënten die aan de criteria voldoen' te klikken, verschijnt in het "Huidige selectie" venster de zoekcriteria.

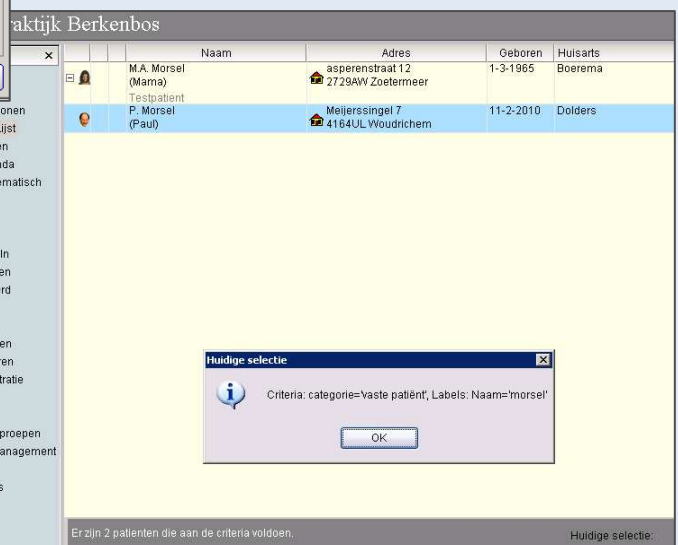

Wist u dat.....

- Op het forum kunnen gebruikers van Zorgdossier mee discussiëren over aanpassingen op het programma.
- Dat de groep gebruikers die mee discussieert langzaam aan het groeien is, maar dat er altijd meer mensen mogen mee discussiëren over de aanpassingen.
- Het forum te bereiken is via de website www.labelsoft.nl.
- Op het forum ook handleidingen staan.